ОФИЦИАЛЬНЫЙ ДИЛЕР ООО «МЕДМАРКЕТ ГРУПП»

Каталог продукции
OsseoSpeed® TX

СИСТЕМА ИМПЛАНТАТОВ
ASTRA TECH
IMPLANT SYSTEM
ASTRA-IMPLANT.RU

Dentsply Sirona Implants

2022

ЛЕГКО ВЫБРАТЬ И ЛЕГКО ИСПОЛЬЗОВАТЬ

Система имплантатов Astra Tech Implant System проста и надежна: минимальное количество составных элементов при максимальной свободе действий. Вы можете использовать ее при всех показаниях и для всех вариантов расположения во рту.
Она идеальна и для одноэтапной, и для двухэтапной хирургической операции, а также подходит для немедленной и ранней нагрузки.
В системе представлены реставрации с цементной фиксацией, реставрации с винтовой фиксацией и реставрации на аттачментах.

ЛЕГКАЯ УСТАНОВКА ИМПЛАНТАТА — ПРОСТО ВОЗЬМИТЕ И УСТАНОВИТЕ

Маркированный цветом имплантовод Implant Driver делает установку имплантата быстрой, удобной и эффективной.

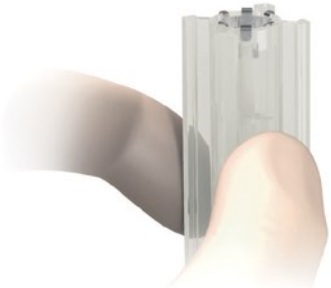

МИНИМАЛЬНОЕ КОЛИЧЕСТВО СОСТАВНЫХ ЭЛЕМЕНТОВ ПРИ МАКСИМАЛЬНОЙ СВОБОДЕ ДЕЙСТВИЙ — ОДНО СОЕДИНЕНИЕ, ТРИ РАЗМЕРА

Для того чтобы свести до минимума количество составных элементов и таким образом облегчить планирование лечения и отслеживание расхода материалов, соединение имплантата и абатмента Conical Seal Design представлено в трех размерах: супермалый, малый и большой, которые маркированы цветом для удобства распознавания.

Dentsply Sirona Implants

ОТТИСК НА УРОВНЕ ИМПЛАНТАТОВ — КОМПОНЕНТЫ С ЦВЕТОВОЙ МАРКИРОВКОЙ

Желтый, цвета морской волны и лиловый. Никогда еще не было так просто выбрать правильные оттискные трансферы, направляющие пины и аналоги. В результате применения цветовой маркировочной системы каждый компонент маркирован тем же цветом, что и выбранное соединение имплантата.

РАЗМЕРЫ

УПАКОВКА

КРАТКАЯ ИНФОРМАЦИЯ

- Супермалое соединение — желтый цвет, диаметр имплантата 3,0
- Малое соединение — голубой цвет, диаметры имплантата 3,5 и 4,0.
- Большое соединение — сиреневый цвет, диаметры имплантата 4,5 и 5,0.

Имплантаты при всех показаниях для переднего и бокового отделов. Подробную информацию о показаниях см. в инструкции по использованию или в руководстве по проведению хирургических процедур.
Все имплантаты изготовлены из технического титана 4-го класса.
Обработка всей поверхности имплантата OsseoSpeed до верхушки первого витка MicroThread.
S — прямая конструкция имплантата

ИМПЛАНТАТЫ — OSSEOSPEED® TX

OSSEOSPEED® TX 3.0 S

Титан, стерильно
OsseoSpeed, с обработанной
TiO_2 фторид-модифицированной
поверхностью.
Шейка MicroThread.
Соединение Conical Seal Design.
Внутренний двойной шестигранник.
Ø 3,0 мм
Внутренняя резьба M1.4

OsseoSpeed® TX 3.0 S

Длина (мм)				11	13	15	
Арт.				24982	24983	24984	

OSSEOSPEED® TX 3.5 S

Титан, стерильно
OsseoSpeed, с обработанной
TiO_2 фторид-модифицированной
поверхностью.
Шейка MicroThread.
Соединение Conical Seal Design.
Внутренний двойной шестигранник.
Ø 3,5 мм
Внутренняя резьба M1.6

OsseoSpeed® TX 3.5 S

Длина (мм)		8	9	11	13	15	17
Арт.		24930	24931	24932	24933	24934	24935

OSSEOSPEED® TX 4.0 S

Титан, стерильно
OsseoSpeed, с обработанной
TiO_2 фторид-модифицированной
поверхностью.
Шейка MicroThread.
Соединение Conical Seal Design.
Внутренний двойной шестигранник.
Ø 4,0 мм
Внутренняя резьба M1.6

OsseoSpeed® TX 4.0 S

Длина (мм)	6	8	9	11	13	15	17
Арт.	24939	24940	24941	24942	24943	24944	24945

ИМПЛАНТАТЫ — OSSEOSPEED® TX

OsseoSpeed® TX 4.5

Длина, мм	9	11	13	15	17
Арт.	24951	24952	24953	24954	24955

OSSEOSPEED® TX 4.5

Титан, стерильно
OsseoSpeed, с обработанной
TiO_2 фторид-модифицированной
поверхностью.
Шейка MicroThread.
Соединение Conical Seal Design.
Внутренний двойной шестигранник.
Ø 4,5/3,5 мм
Внутренняя резьба M2

OsseoSpeed® TX 5.0

Длина, мм	9	11	13	15	17
Арт.	24961	24962	24963	24964	24965

OSSEOSPEED® TX 5.0

Титан, стерильно
OsseoSpeed, с обработанной
TiO_2 фторид-модифицированной
поверхностью.
Шейка MicroThread.
Соединение Conical Seal Design.
Внутренний двойной шестигранник.
Ø 5,0/4,0 мм
Внутренняя резьба M2

OsseoSpeed® TX 5.0 S

Длина, мм	9	11	13	15	17
Арт.	24971	24972	24973	24974	24975

OSSEOSPEED® TX 5.0 S

Титан, стерильно
OsseoSpeed, с обработанной
TiO_2 фторид-модифицированной
поверхностью.
Шейка MicroThread.
Соединение Conical Seal Design.
Внутренний двойной шестигранник.
Ø 5,0 мм
Внутренняя резьба M2

ПРОТЕТИКА — 3.0

СУПЕР-МАЛЫЙ — Индексированные абатменты и комплектующие.

СУПЕР-МАЛЫЙ — Неиндексированные абатменты и комплектующие (NI).

ЦЕМЕНТНАЯ ФИКСАЦИЯ

Имплантаты

OsseoSpeed® TX 3.0 S

11 мм 24982
13 мм 24983
15 мм 24984

Винты-заглушки

3.0

0 мм 24198

Формирователи десны

3.0

Ø 4,0 2 мм 24777
Ø 4,0 4 мм 24778
Ø 4,0 6 мм 25017

Оттиски на уровне имплантата

Оттискной трансфер имплантата для открытой ложки 3,0 (Implant Pick-up 3.0)

Короткий 24950
Длинный 24949

Оттискной трансфер имплантата для закрытой ложки 3,0 (Implant Transfer 3.0)

Длинный 24958

Направляющие пины

Направляющий пин для имплантата 3,0 (Implant Guide Pin 3.0)

Короткий 24970
Длинный 24976

Временные абатменты

Временный абатмент 3,0 (Temporary Abutment 3.0)

Ø 3,4 1 мм 25018

Абатменты

Абатмент TiDesign 3,0 (TiDesign™ 3.0)

Ø 4,0 1 мм 24788
Ø 4,0 2 мм 24789
Ø 4,0 15° 2,4 мм 24790

Лабораторные винты абатмента

Лабораторный винт абатмента 3,0 (Lab Abutment Screw Design 3.0)

24802

Аналоги

Аналог имплантата 3,0 (Implant Replica 3.0)

24977

ПРОТЕТИКА — 3.5 / 4.0

МАЛЫЙ — Индексированные абатменты и комплектующие.

МАЛЫЙ — Неиндексированные абатменты и комплектующие (NI).

ЦЕМЕНТНАЯ ФИКСАЦИЯ

Имплантаты

OsseoSpeed® TX 3.5 S

8 мм	24930
9 мм	24931
11 мм	24932
13 мм	24933
15 мм	24934
17 мм	24935

OsseoSpeed® TX 4.0 S

6 мм	24939
8 мм	24940
9 мм	24941
11 мм	24942
13 мм	24943
15 мм	24944
17 мм	24945

Винты-заглушки

3.5/4.0

0 мм	24328
1 мм	24329

Формирователи десны

3.5/4.0

Ø 4,0 2 мм	24574
Ø 4,5 4 мм	24575
Ø 4,5 6 мм	24576
Ø 5,5 2 мм	24577
Ø 5,5 4 мм	24578
Ø 5,5 6 мм	24579
Ø 6,5 4 мм	24580
Ø 6,5 6 мм	24581

Uni 3.5/4.0

2 мм	24374
4 мм	24375
6 мм	24376
8 мм	24377
10 мм	24378

Временные абатменты

Временный абатмент TempDesign 3,5/4,0 (TempDesign™ 3.5/4.0)

	Ø 4,1 1 мм	22851
NI	Ø 4,1 1 мм	22853

Временный абатмент 3,5/4,0 (Temporary Abutment 3.5/4.0)

	Ø 4,1 1 мм	24281
NI	Ø 4,1 1 мм	24280

Абатменты

Абатмент ZirDesign 3,5/4,0 (ZirDesign™ 3.5/4.0)

Ø 4,5	1,5 мм	24702
Ø 4,5	3 мм	24703
Ø 5,5	1,5 мм	24704
Ø 5,5	3 мм	24705
Ø 5,5 20°	3,5 мм	24706

Абатмент TiDesign 3,5/4,0 (TiDesign™ 3.5/4.0)

Ø 4,5	1,5 мм	24285
Ø 4,5	3 мм	24286
Ø 5,5	1,5 мм	24287
Ø 5,5	3 мм	24288
Ø 6,5	1,5 мм	24289
Ø 6,5	3 мм	24290
Ø 4,5 20°	3,5 мм	24291
Ø 5,5 20°	3,5 мм	24292

Абатмент CastDesign 3,5/4,0 (CastDesign™ 3.5/4.0)

Ø 4 1 мм 22843

Прямой абатмент API 3,5/4,0 (Direct Abutment API™ 3,5/4,0)

Ø 4 0,5 мм	24917
Ø 4 1 мм	24918
Ø 4 2,5 мм	24919
Ø 4 4 мм	24920
Ø 5 1 мм	24921
Ø 5 2,5 мм	24922
Ø 5 4 мм	24923

ПРОТЕТИКА — 3.5 / 4.0

ЦЕМЕНТНАЯ ФИКСАЦИЯ

Оттиски на уровне имплантата

Оттискной трансфер имплантата для открытой ложки 3,5/4,0 (Implant Pick-up 3.5/4.0)

⬡ Короткий 24947
⬡ Длинный 24948
◯ NI короткий 24936
◯ NI длинный 24937

Оттискной трансфер имплантата для закрытой ложки 3,5/4,0 (Implant Transfer 3.5/4.0)

Короткий 24959
Длинный 24960

Лабораторные винты абатмента

Лабораторный винт абатмента 3,5/4,0 (Lab Abutment Screw Design 3.5/4.0)

24857

Аналоги

Аналог имплантата 3,5/4,0 (Implant Replica 3.5/4.0)

24978

Направляющие пины

Направляющий пин для имплантата 3,5/4,0 (Implant Guide Pin 3.5/4.0)

Короткий 24968
Длинный 24969

ВИНТОВАЯ ФИКСАЦИЯ

Абатменты

Абатмент 20° UniAbutment 3,5/4,0 (20° UniAbutment 3.5/4.0)

0,5 мм 24893
1 мм 24894
2 мм 24895
4 мм 24896
6 мм 24897
8 мм 24898

Абатмент 45° UniAbutment 3,5/4,0 (45° UniAbutment 3.5/4.0)

0,5 мм 24899
1 мм 24900
2 мм 24901
4 мм 24902
6 мм 24903
8 мм 24904

Угловой абатмент 3,5/4,0 (Angled Abutment 3.5/4.0)

⬡ Ø 4 0,8 мм 24245
⬡ Ø 4 2 мм 24246
◯ NI Ø 4 0,8 мм 24347
◯ NI Ø 4 2 мм 24348

Заживляющие колпачки

Заживляющий колпачок ProHeal 20° (20° ProHeal Cap)

Ø 4,3 24162
Ø 5,5 короткий 24158
Ø 5,5 длинный 24159

Заживляющий колпачок ProHeal 45° (45° ProHeal Cap)

Ø 4,3 24163
Ø 5,5 короткий 24160
Ø 5,5 длинный 24161

Заживляющий колпачок угловой (Healing Cap, Angled)

24092

ВИНТОВАЯ ФИКСАЦИЯ

Оттиски на уровне абатмента

Оттискной трансфер абатмента 20° UniAbutment для открытой ложки (20° UniAbutment Pick-Up)

Ø 4,3 22882
Ø 5,5 22876

Оттискной трансфер абатмента 20°/45° UniAbutment для закрытой ложки (20°/45° UniAbutment Transfer)

22068

Оттискной трансфер абатмента 45° UniAbutment для открытой ложки (45° UniAbutment Pick-up)

Ø 4,3 22883
Ø 5,5 22878

Оттискной трансфер углового абатмента для открытой ложки (Angled Abutment Pick-up)

24254

Аналоги

Аналог абатмента 20° UniAbutment (20° UniAbutment Replica)

22069

Аналог абатмента 45° UniAbutment (45° UniAbutment Replica)

22070

Аналог углового абатмента (Angled Abutment Replica)

24227

Лабораторные винты абатмента, угловые

Лабораторный винт углового абатмента M1.6 (Lab Abutment Screw Angled M1.6)

24860

Направляющие пины

Направляющий пин для абатмента (Abutment Guide Pin)

13 мм 22190
16 мм 22197
19 мм 22198
22 мм 22199

Винты мостовидного протеза

Винт мостовидного протеза (Bridge Screw)

Шестигранник 22435
Шлиц 22167

Лабораторные винты мостовидного протеза

Шестигранник и шлиц

24859

Временные цилиндры

Временный цилиндр Uni 20° (Temporary Cylinder Uni 20°)

22060

Временный цилиндр Uni 45° (Temporary Cylinder Uni 45°)

22061

Временный цилиндр Uni угловой (Temporary Cylinder Uni Angled)

22447

Цилиндры

Полувыжигаемый цилиндр Uni 20° (Semi-Burnout Cylinder Uni 20°)

22184

Выжигаемый цилиндр Uni 20° (Burnout Cylinder Uni 20°)

22186

Титановый цилиндр Uni 20° (Titanium Cylinder Uni 20°)

22798

Полувыжигаемый цилиндр Uni 45° (Semi-Burnout Cylinder Uni 45°)

22185

Выжигаемый цилиндр Uni 45° (Burnout Cylinder Uni 45°)

22187

Титановый цилиндр Uni 45° (Titanium Cylinder Uni 45°)

22799

Полувыжигаемый цилиндр Uni угловой (Semi-Burnout Cylinder Uni Angled)

24243

Выжигаемый цилиндр Uni угловой (Burnout Cylinder Uni Angled)

22448

Титановый цилиндр Uni угловой (Titanium Cylinder Uni Angled)

24244

ФИКСАЦИЯ НА АТТАЧМЕНТАХ

Абатменты

Шаровидный абатмент 3,5/4,0 (Ball Abutment 3.5/4.0)

1 мм 24905
2 мм 24906
4 мм 24907
6 мм 24908
8 мм 24909

Абатмент Locator 3,5/4,0 (Locator™ Abutment 3.5/4.0)

1 мм 24268
2 мм 24269
3 мм 24270
4 мм 24271
5 мм 24272

Оттиски на уровне абатмента

Оттискной трансфер шаровидного абатмента для открытой ложки (Ball Abutment Pick-up)

22439

Оттискной трансфер абатмента Locator для открытой ложки (Locator™ Abutment Pick-up)

24484

Аналоги

Аналог шаровидного абатмента (Ball Abutment Replica)

22505

Аналог абатмента Locator (Locator™ Abutment Replica)

24485

Аттачменты

Охватывающая деталь Dalbo Plus TE, в комплекте (Dalbo Plus Female Part TE Basic, complete)

25834

Технический набор Locator (Locator™ Process Kit)

24483

Вкладка Locator (Locator™ Insert)

Синий 24488 | Розовый 24487 | Прозрачный 24486 | Серый 25679 | Красный 24492 | Оранжевый 25843 | Зеленый 24489

ПРОТЕТИКА — 4.5 / 5.0

БОЛЬ-ШОЙ — Индексированные абатменты и комплектующие.

БОЛЬ-ШОЙ — Неиндексированные абатменты и комплектующие (NI).

ЦЕМЕНТНАЯ ФИКСАЦИЯ

Имплантаты

OsseoSpeed® TX 4.5

9 мм 24951
11 мм 24952
13 мм 24953
15 мм 24954
17 мм 24955

OsseoSpeed® TX 5.0

9 мм 24961
11 мм 24962
13 мм 24963
15 мм 24964
17 мм 24965

Винты-заглушки

4.5/5.0

0 мм 24447
1 мм 24448

OsseoSpeed® TX 5.0 S

9 мм 24971
11 мм 24972
13 мм 24973
15 мм 24974
17 мм 24975

Формирователи десны

4.5/5.0

Ø 5,5 2 мм 24582
Ø 5,5 4 мм 24583
Ø 5,5 6 мм 24584
Ø 6,5 2 мм 24585
Ø 6,5 4 мм 24586
Ø 6,5 6 мм 24587

Uni 4.5/5.0

2 мм 24379
4 мм 24380
6 мм 24381
8 мм 24382
10 мм 24383

Временные абатменты

Временный абатмент TempDesign 4,5/5,0 (TempDesign™ 4.5/5.0)

Ø 4,5 1 мм 22852
NI Ø 4,5 1 мм 22854

Временный абатмент 4,5/5,0 (Temporary Abutment 4.5/5.0)

Ø 4,5 1 мм 25015
NI Ø 4,5 1 мм 25016

Абатменты

Абатмент ZirDesign 4,5/5,0 (ZirDesign™ 4.5/5.0)

Ø 5,5	1,5 мм	24707
Ø 5,5	3 мм	24708
Ø 6,5	1,5 мм	24709
Ø 6,5	3 мм	24710
Ø 5,5 20°	3,5 мм	24711

Абатмент TiDesign 4,5/5,0 (TiDesign™ 4.5/5.0)

Ø 5,5	1,5 мм	24235
Ø 5,5	3 мм	24236
Ø 6,5	1,5 мм	24237
Ø 6,5	3 мм	24238
Ø 5,5 20°	3,5 мм	24239

Абатмент CastDesign 4,5/5,0 (CastDesign™ 4.5/5.0)

Ø 4,5 1 мм 22844

Прямой абатмент API 4,5/5,0 (Direct Abutment API™ 4.5/5.0)

Ø 5 0,5 мм	24558
Ø 5 1 мм	24559
Ø 5 2,5 мм	24560
Ø 5 4 мм	24561
Ø 6 1 мм	24562
Ø 6 2,5 мм	24563
Ø 6 4 мм	24564

ПРОТЕТИКА — 4.5 / 5.0

ЦЕМЕНТНАЯ ФИКСАЦИЯ

Оттиски на уровне имплантата

Оттискной трансфер имплантата для открытой ложки 4,5/5,0 (Implant Pick-up 4.5/5.0)

⬡ Короткий 24938
⬡ Длинный 24946
◯ NI короткий 24928
◯ NI длинный 24929

Оттискной трансфер имплантата для закрытой ложки 4,5/5,0 (Implant Transfer 4.5/5.0)

⬡ Короткий 24956
Длинный 24957

Лабораторные винты абатмента

Лабораторный винт абатмента 4,5/5,0 (Lab Abutment Screw Design 4.5/5.0)

24858

Аналоги

Аналог имплантата 4,5/5,0 (Implant Replica 4.5/5.0)

⬡ 24979

Направляющие пины

Направляющий пин для имплантата 4,5/5,0 (Implant Guide Pin 4.5/5.0)

Короткий 24966
Длинный 24967

ВИНТОВАЯ ФИКСАЦИЯ

Абатменты

Абатмент 20° UniAbutment 4,5/5,0 (20° UniAbutment 4.5/5.0)

◯ 0,5 мм 24398
1 мм 24399
2 мм 24400
4 мм 24401
6 мм 24402
8 мм 24403

Абатмент 45° UniAbutment 4,5/5,0 (45° UniAbutment 4.5/5.0)

◯ 0,5 мм 24406
1 мм 24407
2 мм 24408
4 мм 24409
6 мм 24410
8 мм 24411

Угловой абатмент 4,5/5,0 (Angled Abutment 4.5/5.0)

⬡	Ø 4 0,5 мм	24247
⬡	Ø 4 2 мм	24248
◯	NI Ø 4 0,5 мм	24606
◯	NI Ø 4 2 мм	24607

Заживляющие колпачки

Заживляющий колпачок ProHeal 20° (20° ProHeal Cap)

Ø 4,3	24162
Ø 5,5 короткий	24158
Ø 5,5 длинный	24159

Заживляющий колпачок ProHeal 45° (45° ProHeal Cap)

Ø 4,3	24163
Ø 5,5 короткий	24160
Ø 5,5 длинный	24161

Заживляющий колпачок угловой (Healing Cap, Angled)

24092

ВИНТОВАЯ ФИКСАЦИЯ

Оттиски на уровне абатмента

Оттискной трансфер абатмента 20° UniAbutment для открытой ложки (20° UniAbutment Pick-Up)

Ø 4,3 22882
Ø 5,5 22876

Оттискной трансфер абатмента 20°/45° UniAbutment для закрытой ложки (20°/45° UniAbutment Transfer)

22068

Оттискной трансфер абатмента 45° UniAbutment для открытой ложки (45° UniAbutment Pick-up)

Ø 4,3 22883
Ø 5,5 22878

Оттискной трансфер углового абатмента для открытой ложки (Angled Abutment Pick-up)

24254

Аналоги

Аналог абатмента 20° UniAbutment (20° UniAbutment Replica)

22069

Аналог абатмента 45° UniAbutment (45° UniAbutment Replica)

22070

Аналог углового абатмента (Angled Abutment Replica)

24227

Лабораторные винты абатмента, угловые

Лабораторный винт углового абатмента M2 (Lab Abutment Screw Angled M2)

24860

Направляющие пины

Направляющий пин для абатмента (Abutment Guide Pin)

13 мм 22190
16 мм 22197
19 мм 22198
22 мм 22199

Винты мостовидного протеза

Винт мостовидного протеза (Bridge Screw)

Шестигранник 22435
Шлиц 22167

Лабораторные винты мостовидного протеза

Шестигранник и шлиц

24859

Временные цилиндры

Временный цилиндр Uni 20° (Temporary Cylinder Uni 20°)

22060

Временный цилиндр Uni 45° (Temporary Cylinder Uni 45°)

22061

Временный цилиндр Uni угловой (Temporary Cylinder Uni Angled)

22447

Цилиндры

Полувыжигаемый цилиндр Uni 20° (Semi-Burnout Cylinder Uni 20°)

22184

Выжигаемый цилиндр Uni 20° (Burnout Cylinder Uni 20°)

22186

Титановый цилиндр Uni 20° (Titanium Cylinder Uni 20°)

22798

Полувыжигаемый цилиндр Uni 45° (Semi-Burnout Cylinder Uni 45°)

22185

Выжигаемый цилиндр Uni 45° (Burnout Cylinder Uni 45°)

22187

Титановый цилиндр Uni 45° (Titanium Cylinder Uni 45°)

22799

Полувыжигаемый цилиндр Uni угловой (Semi-Burnout Cylinder Uni Angled)

24243

Выжигаемый цилиндр Uni угловой (Burnout Cylinder Uni Angled)

22448

Титановый цилиндр Uni угловой (Titanium Cylinder Uni Angled)

24244

ФИКСАЦИЯ НА АТТАЧМЕНТАХ

Абатменты

Шаровидный абатмент 4,5/5,0 (Ball Abutment 4.5/5.0)

0,5 мм 24418
1 мм 24419
2 мм 24420
4 мм 24421
6 мм 24422
8 мм 24423

Абатмент Locator 4,5/5,0 (Locator™ Abutment 4.5/5.0)

0,5 мм 24477
2 мм 24478
3 мм 24479
4 мм 24480
5 мм 24481

Оттиски на уровне абатмента

Оттискной трансфер шаровидного абатмента для открытой ложки (Ball Abutment Pick-up)

22439

Оттискной трансфер абатмента Locator для открытой ложки (Locator™ Abutment Pick-up)

24484

Аналоги

Аналог шаровидного абатмента (Ball Abutment Replica)

22505

Аналог абатмента Locator (Locator™ Abutment Replica)

24485

Аттачменты

Охватывающая деталь Dalbo Plus TE, в комплекте (Dalbo Plus Female Part TE Basic, complete)

25834

Технический набор Locator (Locator™ Process Kit)

24483

Вкладка Locator (Locator™ Insert)

Синий	Розовый	Прозрачный	Серый	Красный	Оранжевый	Зеленый
24488	24487	24486	25679	24492	25843	24489

ХИРУРГИЧЕСКИЕ ИНСТРУМЕНТЫ

НАБОР ХИРУРГИЧЕСКИХ ИНСТРУМЕНТОВ (SURGICAL INSTRUMENT KIT)

Набор хирургических инструментов включает:

Индикатор направления 2,0/3,2 (Direction Indicator 2.0/3.2) (4)	Арт. 22434
Глубиномер имплантата, 6–19 мм (Implant Depth Gauge 6–19 mm) (1)	Арт. 24801
Имплантовод 3,5/4,0, короткий (Implant Driver 3.5/4.0, Short) (1)	Арт. 25009
Имплантовод 3,5/4,0, длинный (Implant Driver 3.5/4.0, Long) (1)	Арт. 25010
Имплантовод 4,5/5,0, короткий (Implant Driver 4.5/5.0, Short) (1)	Арт. 25011
Имплантовод 4,5/5,0, длинный (Implant Driver 4.5/5.0, Long) (1)	Арт. 25012
Шестигранная отвертка CA, короткая (Hex CA Driver, Short) (1)	Арт. 22548
Шестигранная отвертка CA, длинная (Hex CA Driver, Long) (1)	Арт. 22549
Удлинитель сверла (Drill Extension) (1)	Арт. 22520
Рукоятка (Driver Handle) (1)	Арт. 24358

Примечание. Имплантоводы для имплантатов 3,0 не включены в комплект.

ЛОТОК ХИРУРГИЧЕСКИЙ (SURGICAL TRAY)

Инструменты не включены в комплект. Арт. 24349

Арт.	24980

Лоток хирургический (Surgical Tray)

Арт.	24349

ХИРУРГИЧЕСКИЕ ИНСТРУМЕНТЫ

ИМПЛАНТОВОДЫ

Используется для захвата
и размещения имплантатов.
Короткие имплантоводы
идеальны для бокового отдела.

Имплантовод 3,0 (Implant Driver 3.0)

	Короткий, 19 мм	Длинный, 28 мм
Арт.	25007	25008

Имплантовод 3,5/4,0 (Implant Driver 3.5/4.0)

	Короткий, 19 мм	Длинный, 28 мм
Арт.	25009	25010

Имплантовод 4,5/5,0 (Implant Driver 4.5/5.0)

	Короткий, 20 мм	Длинный, 28 мм
Арт.	25011	25012

КЛЮЧ-ТРЕЩОТКА (RATCHET WRENCH)

Нержавеющая сталь
Нединамометрический ключ.

РУКОЯТКА (DRIVER HANDLE)

Нержавеющая сталь
Используется в сочетании с ключом трещоткой и (или) машинными/ угловыми (СА) инструментами.

ПЕРЕХОДНИК ДЛЯ КЛЮЧА (WRENCH ADAPTER)

Нержавеющая сталь
Для работы с имплантоводами.
Необходимо только тем, у кого уже есть хирургический ключ (арт. 24178) или динамометрический ключ (арт. 24075).

Необходимо только тем, у кого уже есть динамометрический ключ.

Ключ-трещотка (Ratchet Wrench)

Арт.	24357

Рукоятка (Driver Handle)

Арт.	24358

Переходник для ключа (Wrench Adapter)

Арт.	24572

ХИРУРГИЧЕСКИЕ ИНСТРУМЕНТЫ

ИНДИКАТОР НАПРАВЛЕНИЯ 2,0/3,2 (DIRECTION INDICATOR 2.0/3.2)

Титан
Для использования после винтового сверла 2 и (или) 3,2 мм.

ТИТАНОВАЯ ЧАШКА (TITANIUM BOWL)

Титан

ГЛУБИНОМЕР ИМПЛАНТАТА, 6–19 ММ (IMPLANT DEPTH GAUGE, 6–19 MM)

Титан
Выгравированные лазером полоски для измерения высоты имплантата и мягких тканей. Шейка на уровне 13–15 мм.

КЛЮЧ (WRENCH)

Титан
Использовать вместе с любым адаптером и/или инструментом для извлечения.

ПИНЦЕТ (FORCEPS)

Титан

Индикатор направления 2,0/3,2 (Direction Indicator 2.0/3.2)

Арт.	22434

Титановая чашка (Titanium Bowl)

Арт.	22137

Глубиномер имплантата, 6–19 мм (Implant Depth Gauge, 6–19 mm)

Арт.	24801

Ключ (Wrench)

Арт.	22124

Пинцет (Forceps)

	94 мм
Арт.	22437

ХИРУРГИЧЕСКИЕ ИНСТРУМЕНТЫ

ШЕСТИГРАННАЯ ОТВЕРТКА (HEX SCREWDRIVER)

Нержавеющая сталь
Шестигранная отвертка.

Шестигранная отвертка
(Hex Screwdriver)

	Короткая, 20 мм	Средняя, 31 мм	Длинная, 43 мм
Арт.	22514	22515	22516

ШЕСТИГРАННАЯ ОТВЕРТКА (HEX CA DRIVER)

Нержавеющая сталь
Шестигранная отвертка для углового наконечника Contra Angle и (или) рукоятки Driver Handle.

Шестигранная отвертка
(Hex CA Driver)

	Короткая, 22 мм	Короткая, 24 мм	Длинная, 35 мм
Арт.	25790	22548	22549

ОРТОПЕДИЧЕСКИЙ НАБОР

ЛОТОК ОРТОПЕДИЧЕСКИЙ (RESTORATIVE TRAY) АРТ. 22495

Лоток с пространством для хранения всех инструментов для реставраций.
Инструменты не включены в комплект.

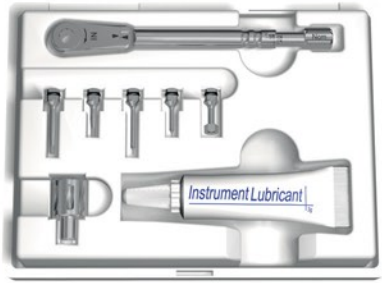

НАБОР ОРТОПЕДИЧЕСКИХ ИНСТРУМЕНТОВ АРТ. 24879 (RESTORATIVE INSTRUMENT KIT)

Рукоятка Driver Handle (1) Арт.24358

Глубиномер абатмента (Abutment Depth Gauge) (1) Арт.24573

Шестигранная отвертка CA, короткая (Hex CA Driver, short) (1) Арт.22548

Шестигранная отвертка CA, длинная (Hex CA Driver, long) (1) Арт.22549

ДИНАМОМЕТРИЧЕСКИЙ КЛЮЧ С НАБОРОМ ОТВЕРТОК АРТ. 24100 (TORQUE WRENCH KIT)

Ключ с настраиваемым уровнем торка. Значения 10, 15, 20 и 25 Нсм.

Динамометрический ключ (Torque Wrench) (1) Арт.24075

Шестигранная рабочая часть динамометрического ключа, короткая (T.W. Bit Hex, Short) (1) Арт.24093

Шестигранная рабочая часть динамометрического ключа, длинная (T.W. Bit Hex, Long) (1) Арт.24094

Шлицевая рабочая часть динамометрического ключа, короткая (T.W. Bit Slot, Short) (1) Арт.24095

Шлицевая рабочая часть динамометрического ключа, длинная (T.W. Bit Slot, Long) (1) Арт.24096

Адаптер соединения динамометрического ключа (T.W. Conn., Adapter) (1) Арт.24097

Смазочный материал для элементов динамометрического ключа (T.W. Instrument Lubricant) (1) Арт.24098

Инструмент для демонтажа динамометрического ключа (T.W. Dismantle Tool) (1) Арт.24099

Кольцевая часть динамометрического ключа O-ring T.W. Bit (Количество: 10) Арт.22416

КОСТНОЗАМЕЩАЮЩИЙ МАТЕРИАЛ SYMBIOS XENOGRAFT

ПОРИСТАЯ МАКРО- И МИКРОСТРУКТУРА СО МНОЖЕСТВОМ СВЯЗЕЙ

— поддерживает васкуляризацию, питание и рост новой кости. Размер макропор находится в диапазоне 0,1 – 1,0 мм

ВЫСОКАЯ ПОРИСТОСТЬ

— облегчает рост кости

ПУСТОЕ ПРОСТРАНСТВО ДЛЯ ОТЛОЖЕНИЯ НОВОЙ КОСТИ

— 88 % пустого пространства (малый размер гранул); 95 % пустого пространства (большой размер гранул)

ШЕРОХОВАТАЯ ПОВЕРХНОСТЬ

— повышает адгезию клеток и ускоряет рост кости.

КАРБОНАТАПАТИТ

— способствует ремоделированию регенерирующей кости.

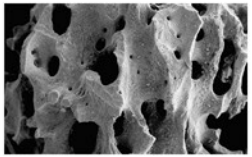

Электронная микрофотография с изображением связанных между собой пор и шероховатой поверхности, которые повышают адгезию клеток. Увеличено в 50 раз.

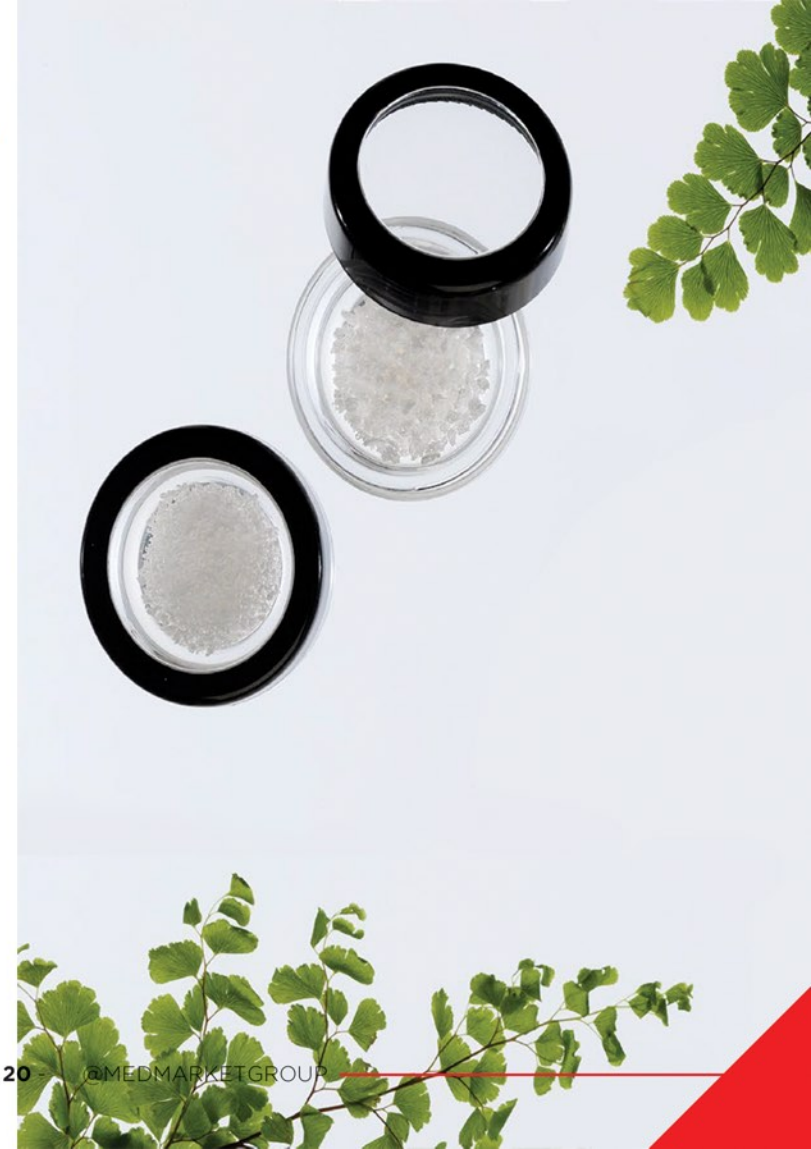

КОЛЛАГЕНОВАЯ МЕМБРАНА SYMBIOS COLLAGEN MEMBRANE SR

ВЫСОКАЯ ПРОЧНОСТЬ НА РАСТЯЖЕНИЕ
— за счет уникальной ориентации волокон — мембрану можно зашить или закрепить в нужном положении без разрывов

БАРЬЕР ДЛЯ КЛЕТОК УСКОРЯЕТ ЗАЖИВЛЕНИЕ РАНЫ И ФОРМИРОВАНИЕ КОСТНОЙ ТКАНИ
— поперечно-связанная структура препятствует врастанию эпителия

ДОСТАТОЧНО ЖЕСТКАЯ ДЛЯ ЛЕГКОГО РАЗМЕЩЕНИЯ, НО ПРИ ЭТОМ ЛЕГКО НАКЛАДЫВАЕТСЯ НА ГРЕБЕНЬ
— оптимальная гибкость. Можно устанавливать в сухом или смоченном виде в зависимости от ситуации или предпочтений

ДВУСТОРОННЯЯ
— возможно размещение любой стороной

ВРЕМЯ РЕЗОРБЦИИ 26–38 НЕДЕЛЬ
— достаточный барьер для процедур GBR и GTR

Коллагеновая мембрана Symbios Collagen Membrane SR, состоящая из коллагеновых волокон, в разрезе. Увеличено в 5000 раз.

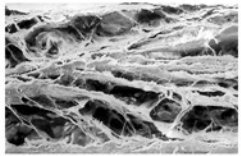

СПЕЦИАЛЬНЫЕ УСЛОВИЯ

при покупке нескольких имплантатов

Symbios®

Dentsply Sirona

ASTRA TECH®
Implant System

x3

x5

x5

Костнозамещающий материал Symbios®
Натуральный костнозамещающий материал

- 1 мл **- 50%**
- 2 мл **- 50%**

Мембрана Symbios®
Коллагеновая мембрана размер 20x30 мм

- 1 мембрана **- 50%**

КОМПЛЕКТАЦИЯ НАБОРА

Лоток хирургический - Surgical Tray
Набор инструментов хирургический - Surgical Instrument Kit.
Ключ трещёточный - Ratchet Wrench
Сверло направляющеее, диаметр 1,8 мм (Guide Drill Ø 1.8)
Сверло коническое (короткое, диаметр 4,5 мм / Conical Drill Ø4.5 mm, Short 22894)
Сверло коническое (длинное, диаметр 4,5 мм / Conical Drill Ø 4.5 mm, Long 22895)
Сверло коническое (короткое, диаметр 5,0 мм / Conical Drill Ø 5.0 mm, Short 22896)
Сверло коническое (длинное, диаметр 5,0 мм / Conical Drill Ø 5.0 mm, Long 22897)
Сверло кортикальное (короткое, диаметр 3,2/3,5 мм / Cortical Drill Ø 3.2/3.5 mm, S 22815)
Сверло кортикальное (короткое, диаметр 3,7/4,0 мм / Cortical Drill Ø 3.7/4.0 mm, S 22816)
Сверло пилотное (короткое, диаметр 2,0/3,2 мм / Pilot Drill Ø 2.0/3.2 mm, Short 24207)
Сверло пилотное (короткое, диаметр 2,5/3,2 мм / Pilot Drill Ø 2.5/3.2 mm, Short 22803)
Сверло пилотное (короткое, диаметр 3,2/3,7 мм / Pilot Drill Ø 3.2/3.7 mm, Short 22805)
Сверло костное, (диаметр 2,0 мм, глубина погружения 8-19 мм / Twist Drill Ø 2.0 mm, 8-19 mm 22886)
Сверло костное, (диаметр 2,0 мм, глубина погружения 8-13 мм / Twist Drill Ø 2.0 mm, 8-13 mm 22887)
Сверло костное, (диаметр 2,5 мм, глубина погружения 8-19 мм / Twist Drill Ø 2.5 mm, 8-19 mm 22801)
Сверло костное, (диаметр 2,5 мм, глубина погружения 8-13 мм / Twist Drill Ø 2.5 mm, 8-13 mm 22802)
Сверло костное, (диаметр 3,2 мм, глубина погружения 8-19 мм / Twist Drill Ø 3.2 mm , 8-19 mm 22807)
Сверло костное, (диаметр 3,2 мм, глубина погружения 8-13 мм / Twist Drill Ø 3.2 mm, 8-13 mm 22811)
Сверло костное, (диаметр 3,35 мм, глубина погружения 8-19 мм / Twist Drill Ø 3.35 mm, 8-19 mm 22808)
Сверло костное, (диаметр 3,35 мм, глубина погружения 8-13 мм / Twist Drill Ø 3.35 mm, 8-13 mm 22812)
Сверло костное, (диаметр 3,7 мм, глубина погружения 8-19 мм / Twist Drill Ø 3.7 mm, 8-19 mm 22809)
Сверло костное, (диаметр 3,7 мм, глубина погружения 8-13 мм / Twist Drill Ø 3.7 mm, 8-13 mm 22813)
Сверло костное, (диаметр 3,85 мм, глубина погружения 8-19 мм / Twist Drill Ø 3.85 mm, 8-19 mm 22810)
Сверло костное, (диаметр 3,85 мм, глубина погружения 8-13 мм / Twist Drill Ø 3.85 mm, 8-13 mm 22814)

АКЦИЯ

СПЕЦИАЛЬНАЯ ЦЕНА НА КОМПЛЕКТЫ:
20 ИМПЛАНТОВ + ХИРУРГИЧЕСКИЙ НАБОР
35 ИМПЛАНТОВ + ХИРУРГИЧЕСКИЙ НАБОР

* Сроки проведения и детали акций вы можете уточнить у наших менеджеров

ОФИЦИАЛЬНЫЙ ДИЛЕР КОМПАНИИ DENTSPLY SIRONA НА ТЕРРИТОРИИ РФ ООО “МЕДМАРКЕТ ГРУПП”

МОСКВА,
ПЯТНИЦКОЕ ШОССЕ, Д. 1,
8 (916) 859-26-02

СОЧИ, УЛ. ВИНОГРАДНАЯ, Д. 2/3
(ВХОД С КРАСНОАРМЕЙСКОЙ),
8 (918) 917-71-05, 8 (928) 446-30-22

КРАСНОДАР, УЛ. СЕВЕРНАЯ, 156,
8 (918) 027-95-22, 8 (928) 20-88-221

РОСТОВ-НА-ДОНУ, ПР. ТЕАТРАЛЬНЫЙ, 63
8 (918) 543-99-39, 8 (918) 561-14-94

СЕВАСТОПОЛЬ, УЛ. ПОЖАРОВА, 21,
(8692) 53-75-28, 53-76-29, 8 (978) 818-29-73

СИМФЕРОПОЛЬ, УЛ. КАРЛА МАРКСА, 49,
(3652) 799-866, 8 (918) 27-99-866

E-MAIL:
ASTRAIMPLANT@MEDMARKETGROUP.RU

@MEDMARKETGROUP
ПОДПИСЫВАЙТЕСЬ НА НАШИ СТРАНИЧКИ

ASTRA-IMPLANT.RU
АКЦИИ И СПЕЦИАЛЬНЫЕ ПРЕДЛОЖЕНИЯ НА САЙТЕ

Медмаркет групп